

SISTEMA INTEGRADO ADMINISTRACION FINANCIERA

MODULO: COMPRAS Y CONTRATACIONES

**** Seguridad ****

Provincia del Chaco



USUARIO: Contaduría General de la Provincia

RESPONSABLES:

**Por el Usuario: CPN: Marta Panelli
CPN: Luis Rulfo**

**Por ECOM: Sr. Carlos Rodríguez
Exp. Yasmil C. De Vicente
TUIA: Susana M. A. de Escobar**

Abril 2008

USUARIOS:

EL Sistema de Compras, ha sido desarrollado considerando el esquema de seguridad que se detalla a continuación.

INGRESO al MODULO DE SEGURIDAD:

Ventana de Ingreso (Loging).



Existirá una clave de ADMINISTRADOR GENERAL que, tras ser definida conjuntamente con la Contaduría General, será la que desde el inicio de la operatoria configurará el esquema de seguridad en base a Grupos de Usuarios, Usuarios y Habilitación de funciones (por Grupos de Usuarios, por Usuario, etc.) según se trate de funciones de actualización (alta, modificación, baja) o de consultas e impresiones.

Tras completar el Usuario y Contraseña (oculta) de **ADMINISTRADOR**, se habilita la selección del botón 'Confirmar', permitiendo el ingreso al módulo de seguridad (Usuarios y claves).

Botones existentes al margen derecho, permiten funcionalidades diversas agrupadas por los títulos: 'Grupo' y 'Pgm. User' cuyo esquema es:

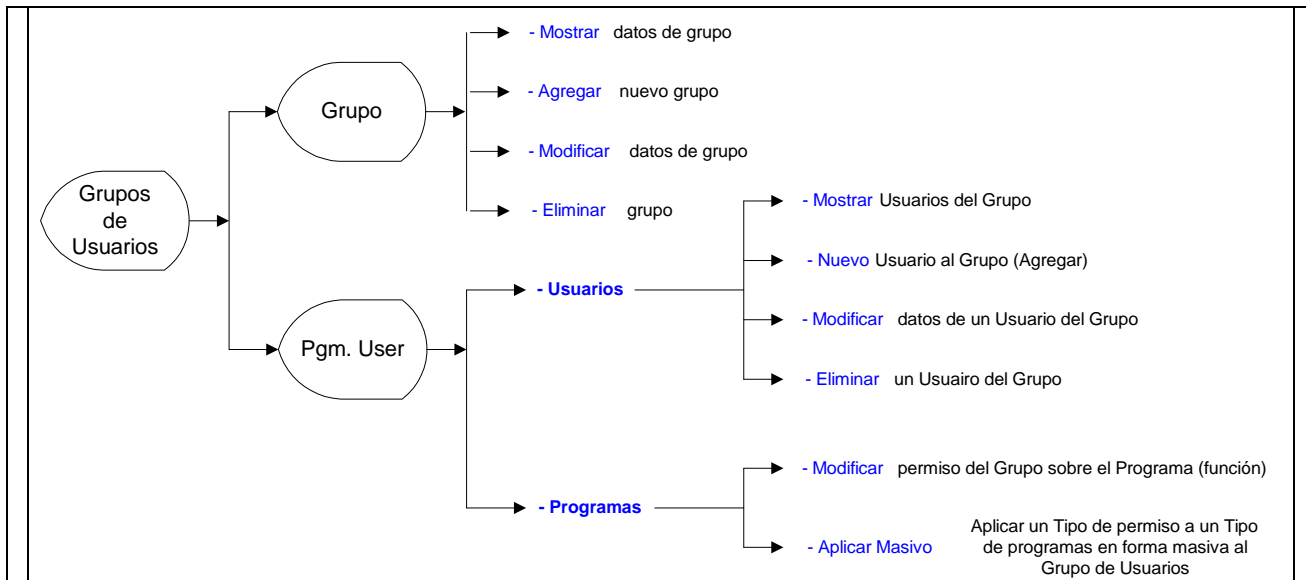

➤ **Grupo**

- **Mostrar:** Posibilita consultar los datos del Grupo en que se está posicionado.
- **Agregar:** Posibilita registrar un nuevo grupo de Usuarios.

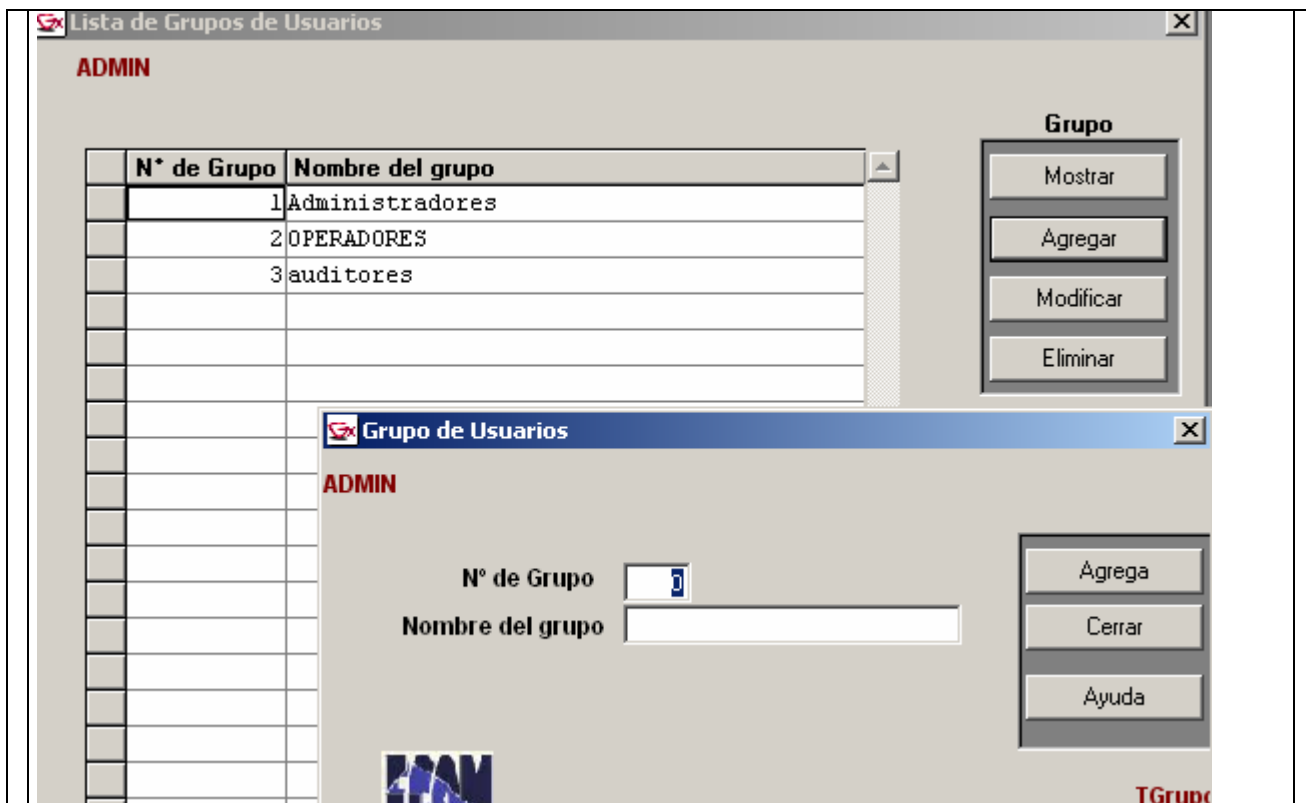

- **Modificar:** Posibilita modificar el nombre del grupo en que se está posicionado.
- **Eliminar:** Posibilita eliminar el grupo de Usuarios en que se está posicionado. Es dable destacar que la función de Eliminar un Grupo de Operadores sólo será válida siempre y cuando no existan Usuarios comprendidos en él.

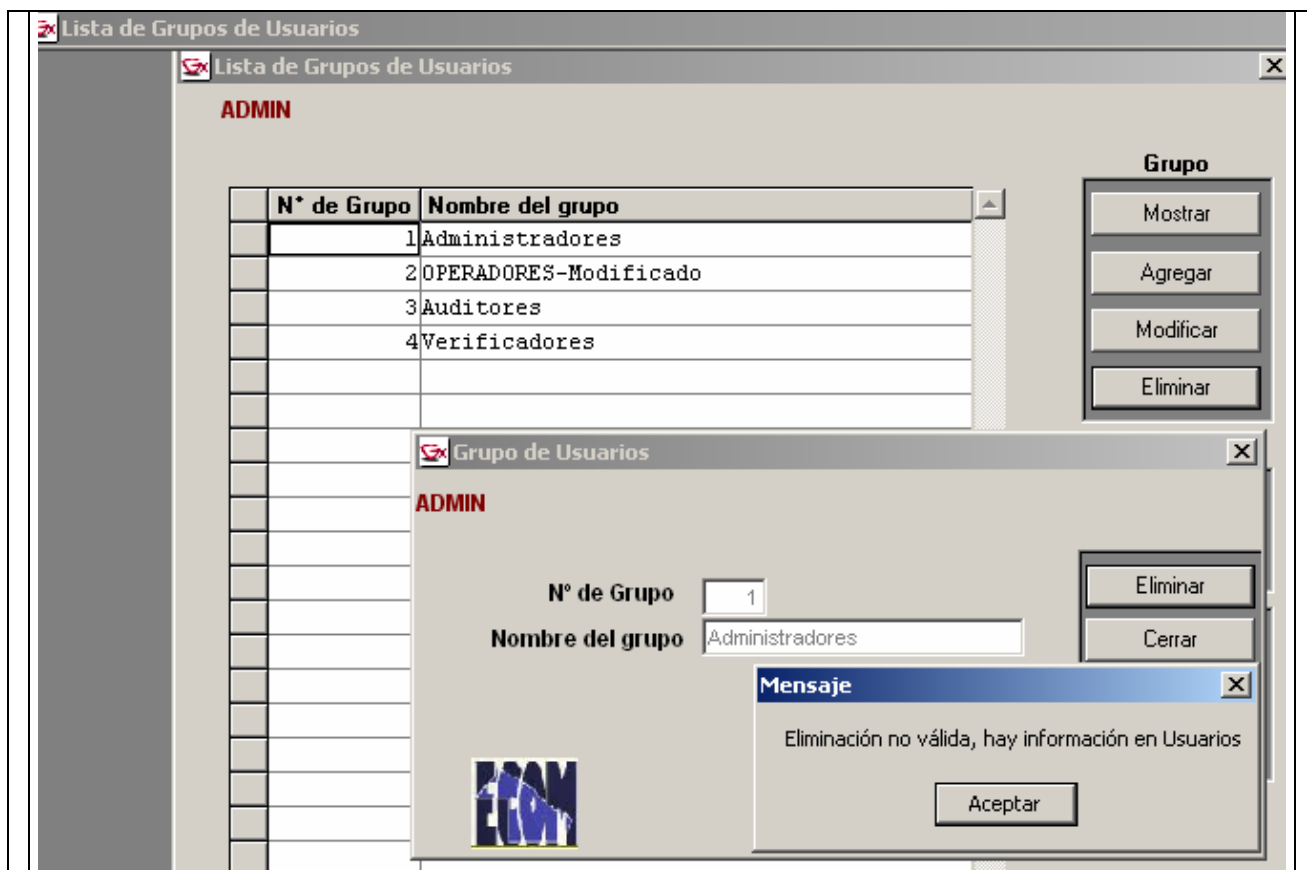

➤ Pgm. User

Las funciones previstas en este panel, se ejecutarán considerando el **Grupo de Usuarios** en que se esta posicionado al momento de presionar los botones:

- **Usuarios:** Inicialmente, se despliegan los datos de Usuarios que han sido informados dentro del grupo tratado.

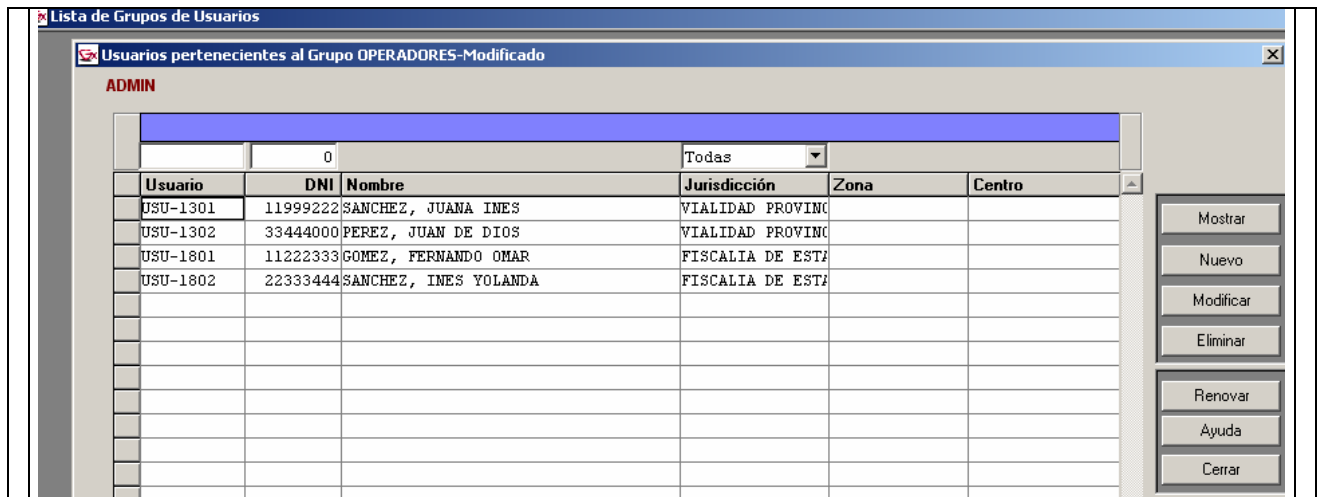

Mostrar:: Posibilita la consulta a los datos del Usuario a que corresponde la línea en que se encuentra posicionado el cursor.

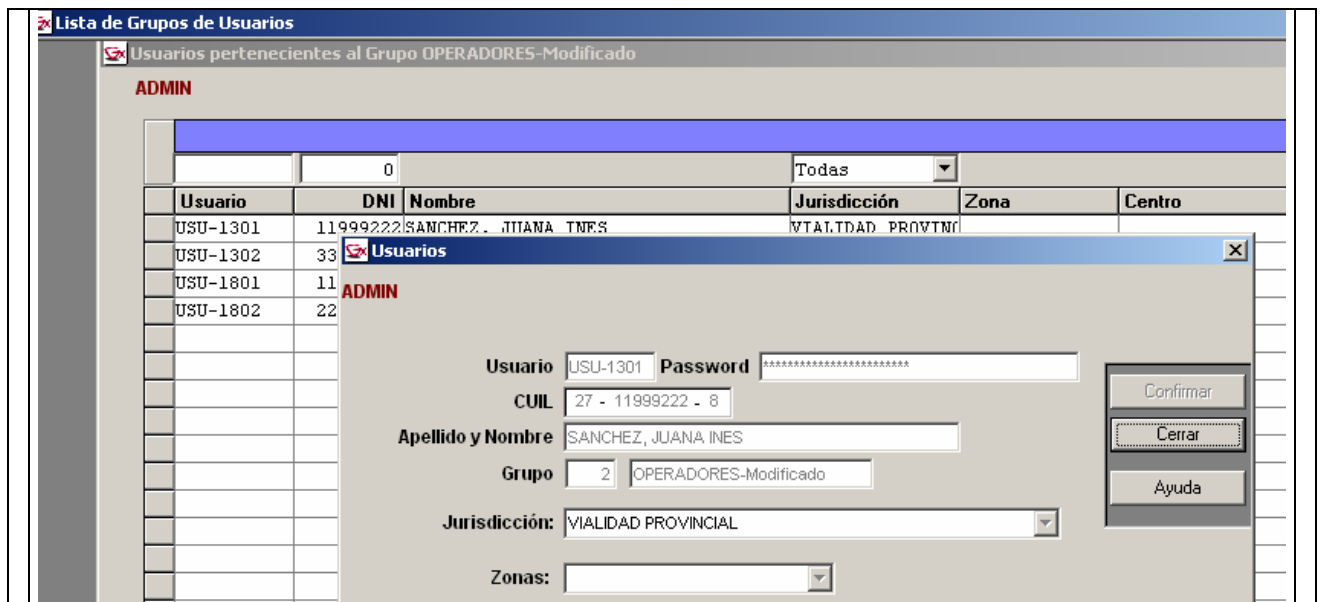

Nuevo: Posibilita incorporar los datos de un Nuevo Usuario al grupo tratado. El Usuario informado, estará habilitado para operar dentro del Sistema en la Jurisdicción en la que ha sido considerado en esta instancia.

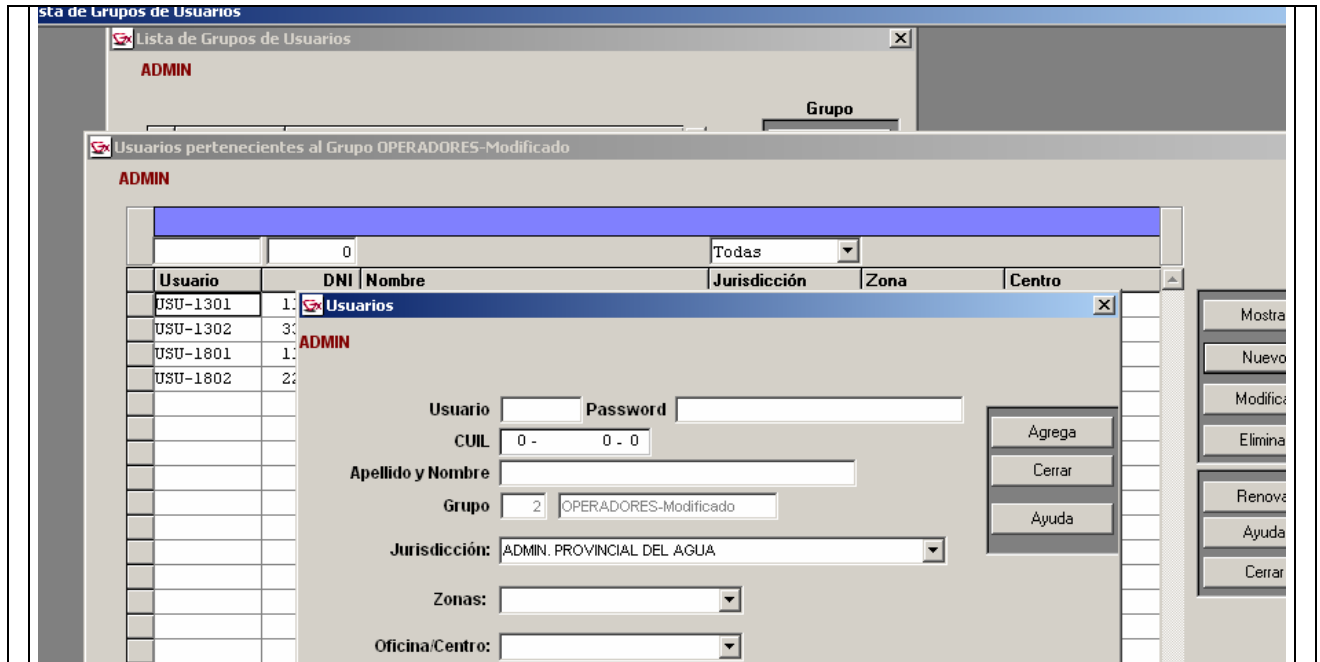

Modifica: Posibilita modificar los datos del Usuario a que corresponde la línea en que se encuentra posicionado el cursor.

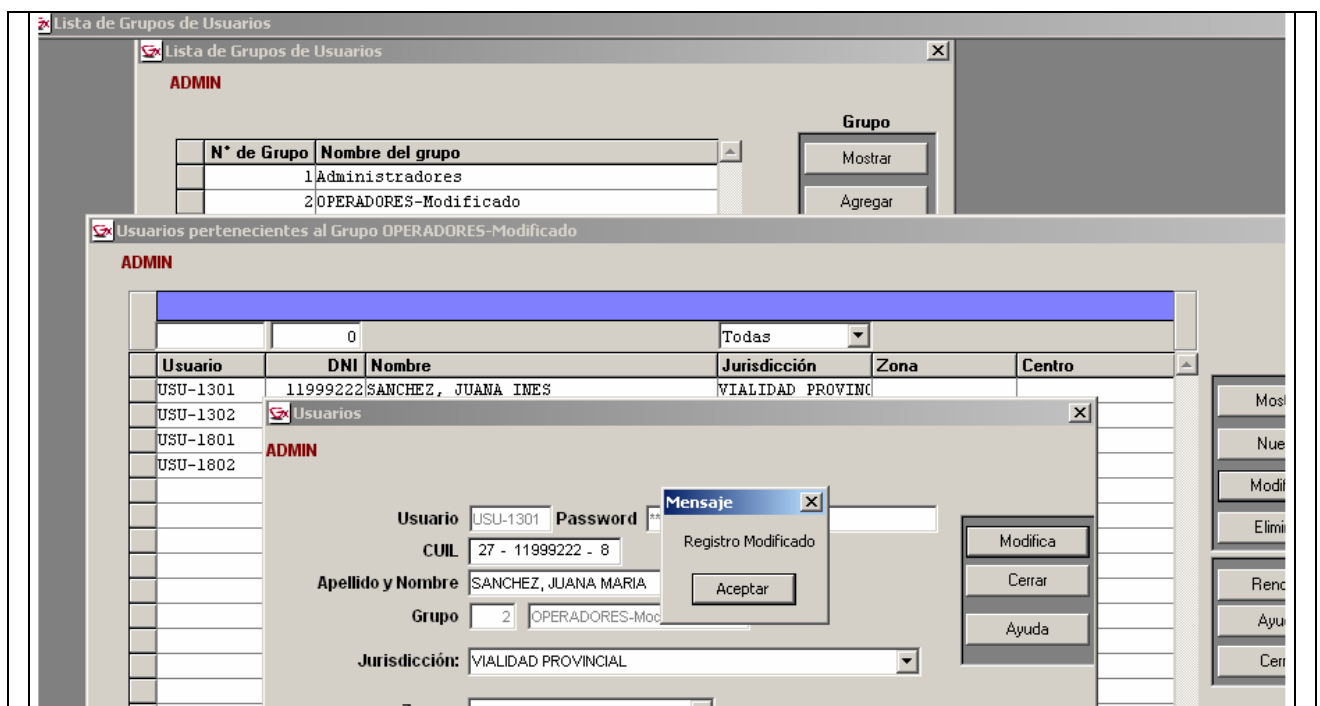

Eliminar: Posibilita eliminar el Usuario del grupo tratado.

■ **Programas:**

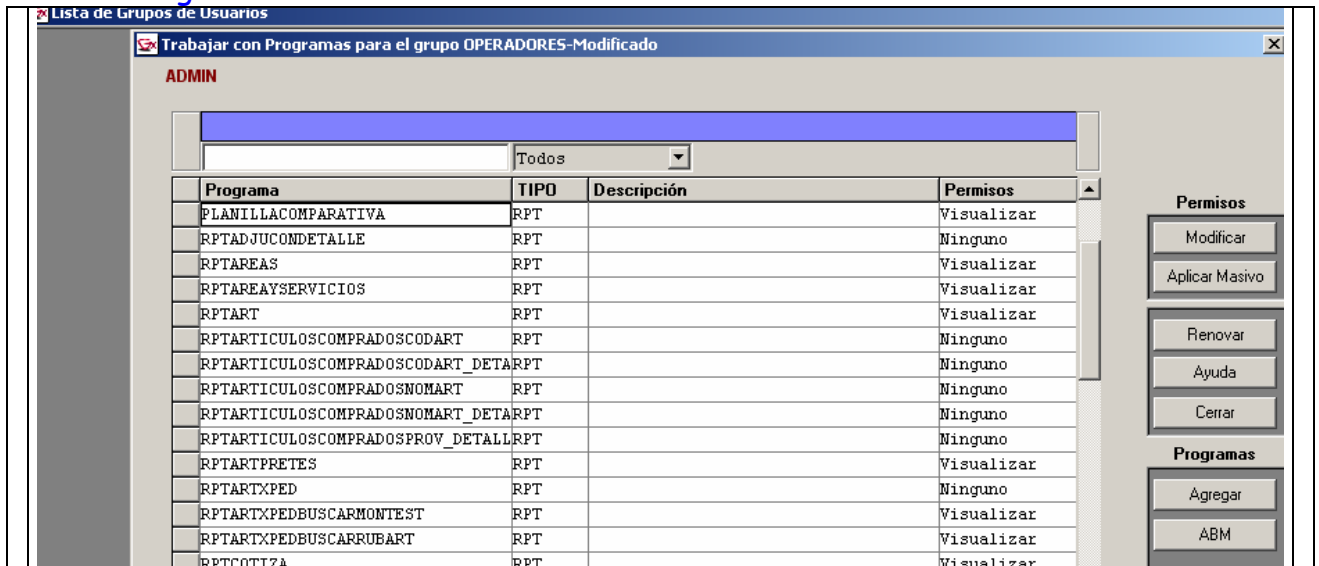

Trabajar con Programas para el grupo OPERADORES-Modificado

ADMIN

Programa	TIPO	Descripción	Permisos
PLANILLACOMPARATIVA	RPT		Visualizar
RPTADJUCONDETALLE	RPT		Ninguno
RPTAREAS	RPT		Visualizar
RPTAREAYSERVICIOS	RPT		Visualizar
RPTART	RPT		Visualizar
RPTARTICULOSCOMPRADOSCODART	RPT		Ninguno
RPTARTICULOSCOMPRADOSCODART_DETARPT	RPT		Ninguno
RPTARTICULOSCOMPRADOSNOMART	RPT		Ninguno
RPTARTICULOSCOMPRADOSNOMART_DETARPT	RPT		Ninguno
RPTARTICULOSCOMPRADOSPROV_DETALLRPT	RPT		Ninguno
RPTARTPRETES	RPT		Visualizar
RPTARTXPED	RPT		Ninguno
RPTARTXPEDBUSCARMONTEST	RPT		Visualizar
RPTARTXPEDBUSCARRUBART	RPT		Visualizar
RPTCOTIZA	RPT		Visualizar

Permisos: Modificar, Aplicar Masivo, Renovar, Ayuda, Cerrar

Programas: Agregar, ABM

Inicialmente, se despliegan los datos de Programas del sistema con los permisos habilitados a ese momento para el grupo tratado.

Modificar: Posibilita la consulta y/o modificación a los datos del permiso del grupo de usuarios sobre el Programa en que está posicionado el cursor.

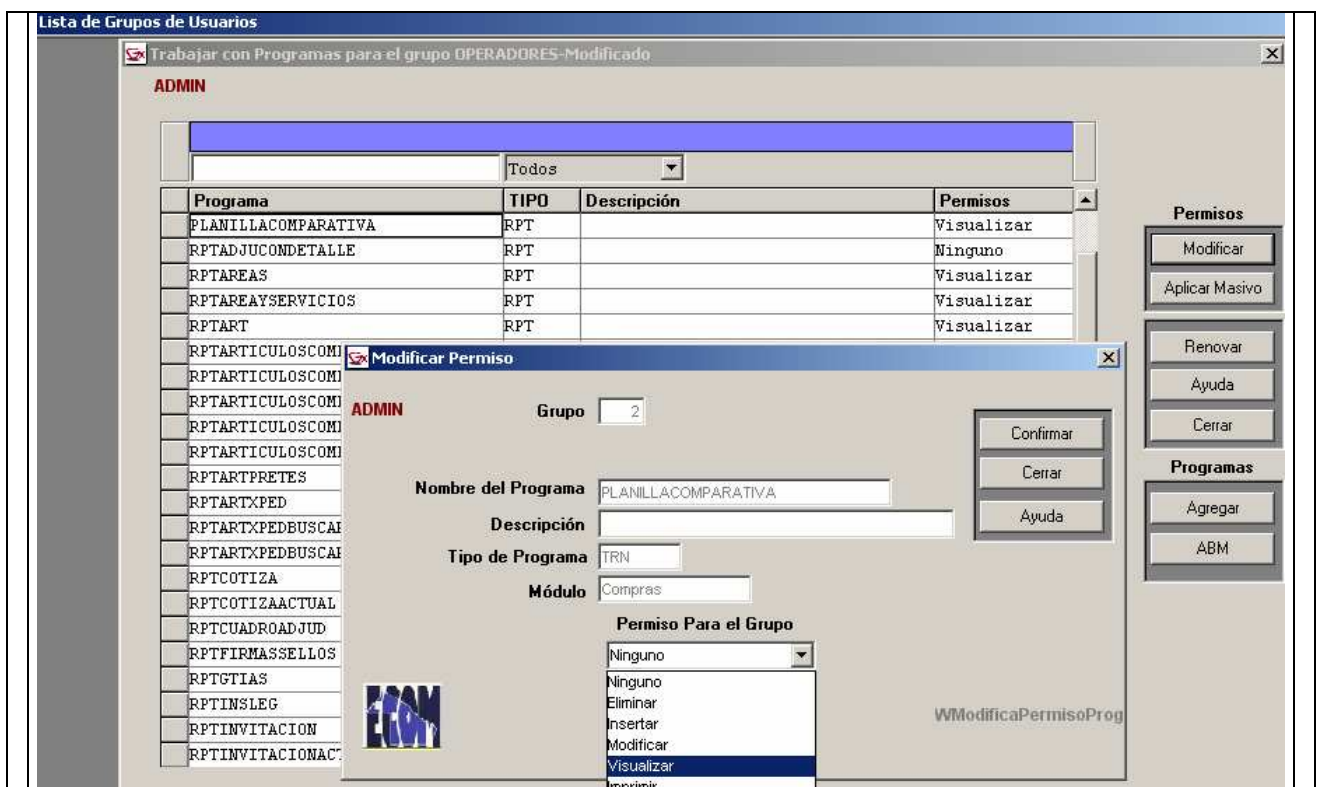

Trabajar con Programas para el grupo OPERADORES-Modificado

ADMIN

Grupo: 2

Nombre del Programa: PLANILLACOMPARATIVA

Descripción:

Tipo de Programa: TRN

Módulo: Compras

Permiso Para el Grupo: Visualizar

WModificaPermisoProg

Significado de permisos según grilla exhibida precedentemente:

Ninguno: El programa tratado (Planilla Comparativa para este ejemplo), tiene permiso de 'Ninguno' (ningún permiso) en el grupo en cuestión (Grupo de Operadores para este ejemplo).

Eliminar: El programa tratado tiene el 'permiso total' sobre las registraciones y funciones que se le relacionan: alta, modificación, baja, consulta, impresión).

Insertar: El programa tratado tiene permisos sobre funciones de alta, modificación, visualización e impresión sobre las registraciones que le correspondan.

Modificar: El programa tratado tiene permisos sobre funciones de modificación, visualización e impresión sobre las registraciones a las que está ligado.

Visualizar: El programa tratado tiene permisos sobre funciones de visualización e impresión sobre las registraciones a las que está ligado.

Imprimir: El programa tratado sólo de impresión.

Aplicar Masivo: Posibilita la consulta y/o modificación a los datos del permiso del grupo de usuarios sobre los diferentes 'Tipos de Programas'.

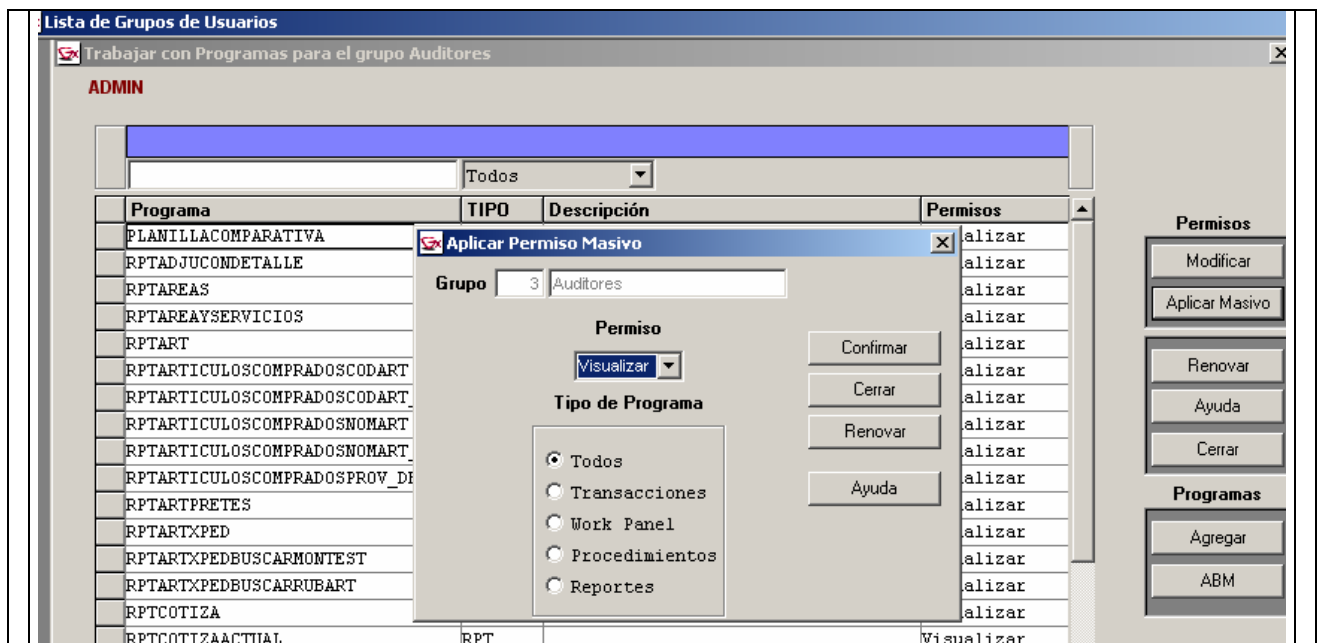

Significado de Tipos de Programas según grilla exhibida precedentemente:

Todos: Comprende el permiso tratado (Visualizar para este ejemplo) a todos los tipos de programas comprendidos en el Sistema.

Transacciones: Comprende a todas las funciones ligadas a registraciones de cierto tipo de actualizaciones (ej.: alta de nuevos registros) dentro del aplicativo.

Work Panel: Comprende a todas las funciones ligadas a registros de determinado tipo (actualizaciones y/o consultas) llevadas a cabo desde grillas en que se tratan datos de forma 'masiva'.

Procedimientos: Comprende a todas las funciones ligadas a determinado tipo de registraciones y/o reportes que merecen un manejo diferenciado de los datos a tratar.

INDICE

<u>Tema</u>	<u>Página</u>
<u>USUARIOS-INGRESO al MODULO.</u>	01
<u>GRUPOS DE USUARIOS:</u>	02
<u>GRUPO</u>	02
Mostrar, Agregar, Modificar, Eliminar	03 a 04
<u>PGM. USER:</u>	05
<u>Usuarios (de Grupo):</u>	05
Mostrar, Nuevo, Modificar, Eliminar.	05 a 06
<u>Programa (Permisos de Grupos):</u>	07
Modificar	07
Aplicar Masivo.	08 a 09